

# MANUAL DE PRODUTOS CONTROLADOS

POLÍCIA FEDERAL | POLÍCIA CIVIL | EXÉRCITO



# SUMÁRIO



- 1 OBJETIVO**
- 2 INTRODUÇÃO**
- 3 PRÉ-ENVIO DE PRODUTOS CONTROLADOS**
- 4 PÓS-ENVIO DE PRODUTOS CONTROLADOS**
- 5 LAUDO TÉCNICO**

# PROCEDIMENTO

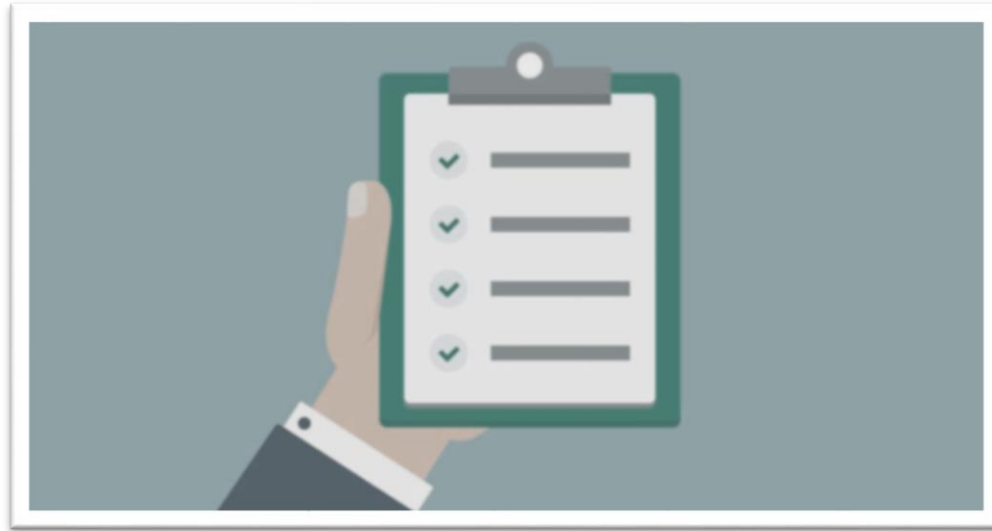

# I. OBJETIVO

O objetivo deste manual é orientar os nossos clientes nos procedimentos para o envio de produtos controlados (Polícia Federal, Polícia Civil e Exército) e informar as tratativas internas pós-envio dos produtos controlados.

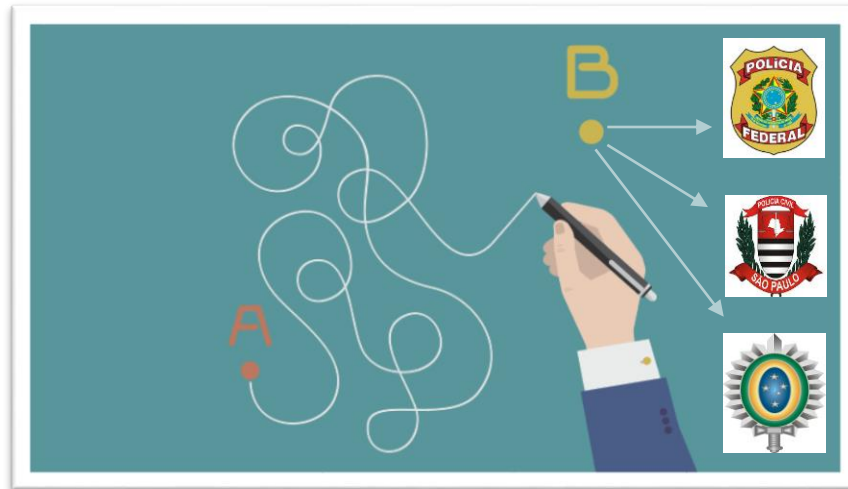

## 2. INTRODUÇÃO

A fim de garantir a legalidade e aperfeiçoar nossos processos referentes ao recebimento de Produtos Controlados, solicitamos que siga as instruções e/ou orientações a seguir.



# 3. PRÉ-ENVIO DE PRODUTOS CONTROLADOS

Antes do envio dos produtos controlados, o cliente deve seguir as seguintes etapas:

- Informar a área de Meio ambiente da Prolab através dos e-mails: [ambiental02@prolab.eco.br](mailto:ambiental02@prolab.eco.br) e [ambiental03@prolab.eco.br](mailto:ambiental03@prolab.eco.br) o NCM, Concentração, Densidade dos produtos controlados e o peso/volume que pretende encaminhar com antecedência mínima de 2 (dois) dias úteis da data do envio para que haja tempo hábil de uma análise técnica e cadastramento no sistema. E identificar os acondicionamentos/recipientes com o nome do produto controlado (exemplo: ácido clorídrico, ácido sulfúrico e entre outros) e separar os mesmos do restante dos resíduos (caso venha junto com outros resíduos), para que a área operacional da Prolab os encontre no meio da carga.

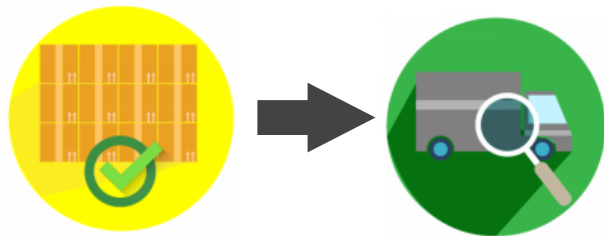

- Contratar a transportadora para o envio dos produtos controlados, lembrando que o veículo deve conter afixado os símbolos e placas indicando o risco e a classe/subclasse de risco do produto químico transportado, este painel de segurança é caracterizado por um quadrado na cor laranja que descreve o número de risco e o código ONU, de acordo com a Resolução DNIT de número 5.232/16 onde dispõe de todas as regras aos tipos de transporte de cargas, conforme ilustra a figura abaixo.



Obs: Se preferir acione a Prolab para que auxilie neste serviço.





# 4. PÓS-ENVIO DE PRODUTOS CONTROLADOS

Após o envio e recebimentos dos produtos controlados, o cliente deve seguir as seguintes etapas:

- Encaminhar o MAPA (cópia-PDF) no máximo até a primeira semana do mês subsequente (antes do dia 15) aos cuidados da área de Meio ambiente (vide e-mails no item 3), onde mencione a Prolab como destino. Somente após o encaminhando do MAPA, realizaremos a elaboração do MAPA da Prolab;

  
REPÚBLICA FEDERATIVA DO BRASIL  
MINISTÉRIO DA JUSTIÇA E SEGURANÇA PÚBLICA  
POLÍCIA FEDERAL

Extrato de Mapa

**CONFIRMAÇÃO DE ENVIO DE MAPA**

Mês/Ano de Referência: 02/2020 - Normal  
Número de Protocolo: 202007031546400874  
Declaração Recebida via Internet em 03/07/2020 às 15:46:40

**DADOS DO DECLARANTE**

CPF/CNPJ: 07.021.658/0001-29      Nome/Razão Social: PROLAB AMBIENTAL LTDA  
Atividades: Armazenagem  
CNAE Principal      Descrição: Armazém geral - emissão de warrant  
Código: 5211-7/01  
CNAE Secundário

Exemplo do MAPA da Polícia Federal

**MAPA TRIMESTRAL DE SAIDAS DE PRODUTOS CONTROLADOS (ANEXO III)**  
RELATÓRIO DO \_\_\_\_ TRIMESTRE DE \_\_\_\_  
Número do Alvará: \_\_\_\_\_

Razão Social: \_\_\_\_\_  
Local Licenciado: \_\_\_\_\_

DATA	CLIENTE	ENDEREÇO / CEP	BAIRRO	CIDADE	UF	N.F. Nº	DDD / FONE	PRODUTO	UNID.	QUANTIDADE

Exemplo do MAPA da Polícia Civil

Inscricao Federal de Comercio DE CARVALHO ASESORIA DOCUMENTAL Ltda.  
CNPJ: 07.021.658/0001-29 Endereço: Rua S. Gal. 2356 - P. Andar CEP: 10030-900  
Telefone: (11) 2472-9100 Site: www.docscorvalho.com.br

O uso do sistema é gratuito, porém a manutenção é paga.  
Cidade / UF: \_\_\_\_\_  
Ass.: \_\_\_\_\_  
Responsável: \_\_\_\_\_  
Cargo: \_\_\_\_\_  
RG: \_\_\_\_\_

**Atenção:** O mapa deverá ser entregue em 4 vias até o décimo dia útil após o término de cada trimestre.

- Haja vista que a elaboração do MAPA requer a Assunção de Responsabilidade Técnica e a condição de geração de evidência objetiva para demonstrar o correto gerenciamento dos produtos controlados pelas Polícias Federal, Civil e Exército, fazemos os laudos técnicos exclusivamente para os itens dessa natureza, desta forma **cobramos** para a execução do serviço, maiores informações referente a valores, entre em contato com o seu gestor comercial.

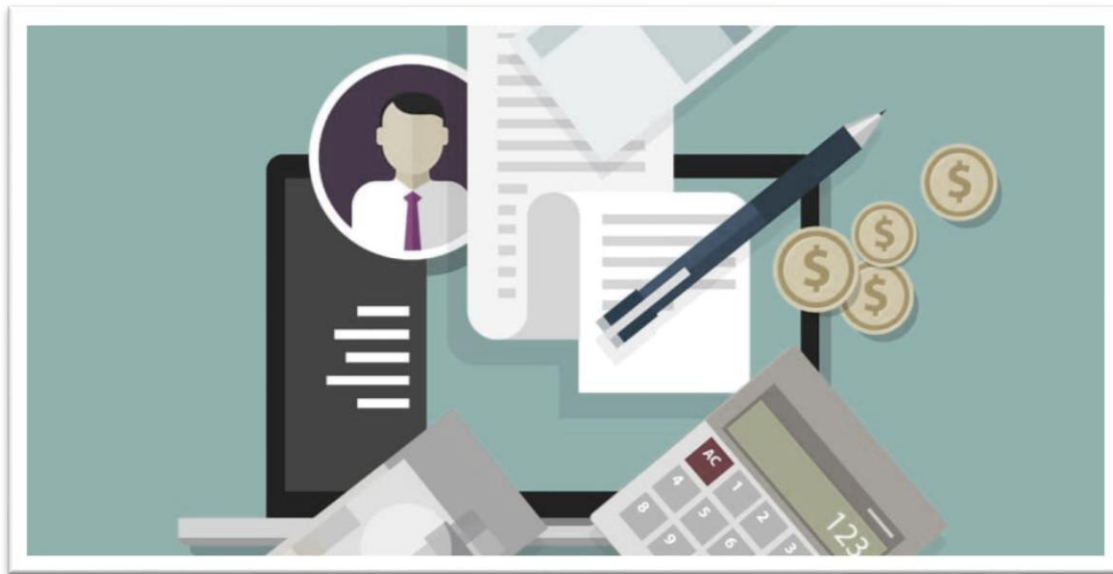

# 5. LAUDO TÉCNICO

O laudo técnico será elaborado conforme constatação dos produtos mencionados na Nota Fiscal, ou seja, não sofrerá alterações, seguirá normalmente a sua elaboração. O documento estará disponível no portal do cliente (site da Prolab) após a destruição dos produtos controlados.

Qualquer dúvida referente a laudos, entre em contato com a área de qualidade pelo e-mail: [farma01@prolab.eco.br](mailto:farma01@prolab.eco.br).

O laudo técnico é o documento que comprova a destinação correta dos produtos controlados e a destruição dos mesmos.

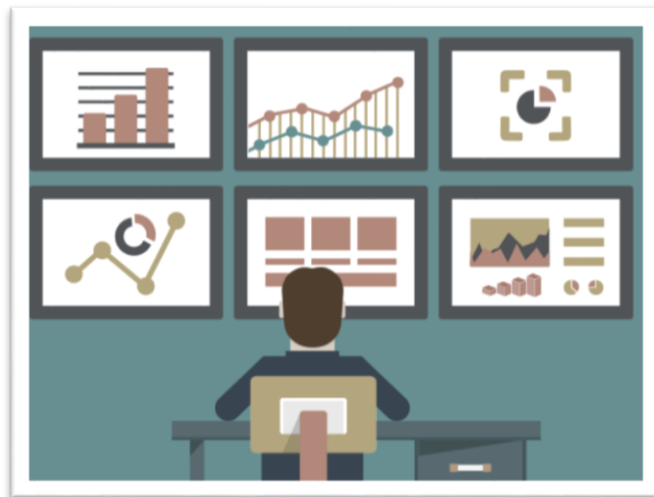

# AVISO

De acordo com a Divisão de Controle de Produtos Químicos da Polícia Federal, onde foi publicado no dia 31 de julho de 2020 um comunicado, informamos que por enquanto somos **dispensados** da elaboração do **MAPA da Polícia Federal**, visto que no sistema SIPROQUIM 2 não foi incluído a atividade de “destinação final” que é a atividade que nós nos enquadramos, segundo a Polícia Federal a previsão de inclusão da atividade no sistema é a partir de 2021.



# IMPORTANTE

Caso a comunicação sobre os envios de Produtos controlados não ocorra (por parte do gerador para o receptor-Prolab), os mesmos serão tratados como resíduos comuns e seguirão para a destruição direta. E assim não poderemos nos responsabilizar por futuras adversidades com os órgãos fiscalizadores (Polícia Federal, Polícia Civil e Exército).

Qualquer dúvida entre em contato com o seu gestor comercial!



Rua Santa Mônica, nº 511, 521 e 545– Pq. Industrial San José – Cep: 06715-865-Cotia|SP  
[www.prolab.eco.br](http://www.prolab.eco.br) – (11) 4148-4030

